부산 서부산권 산업단지 현황

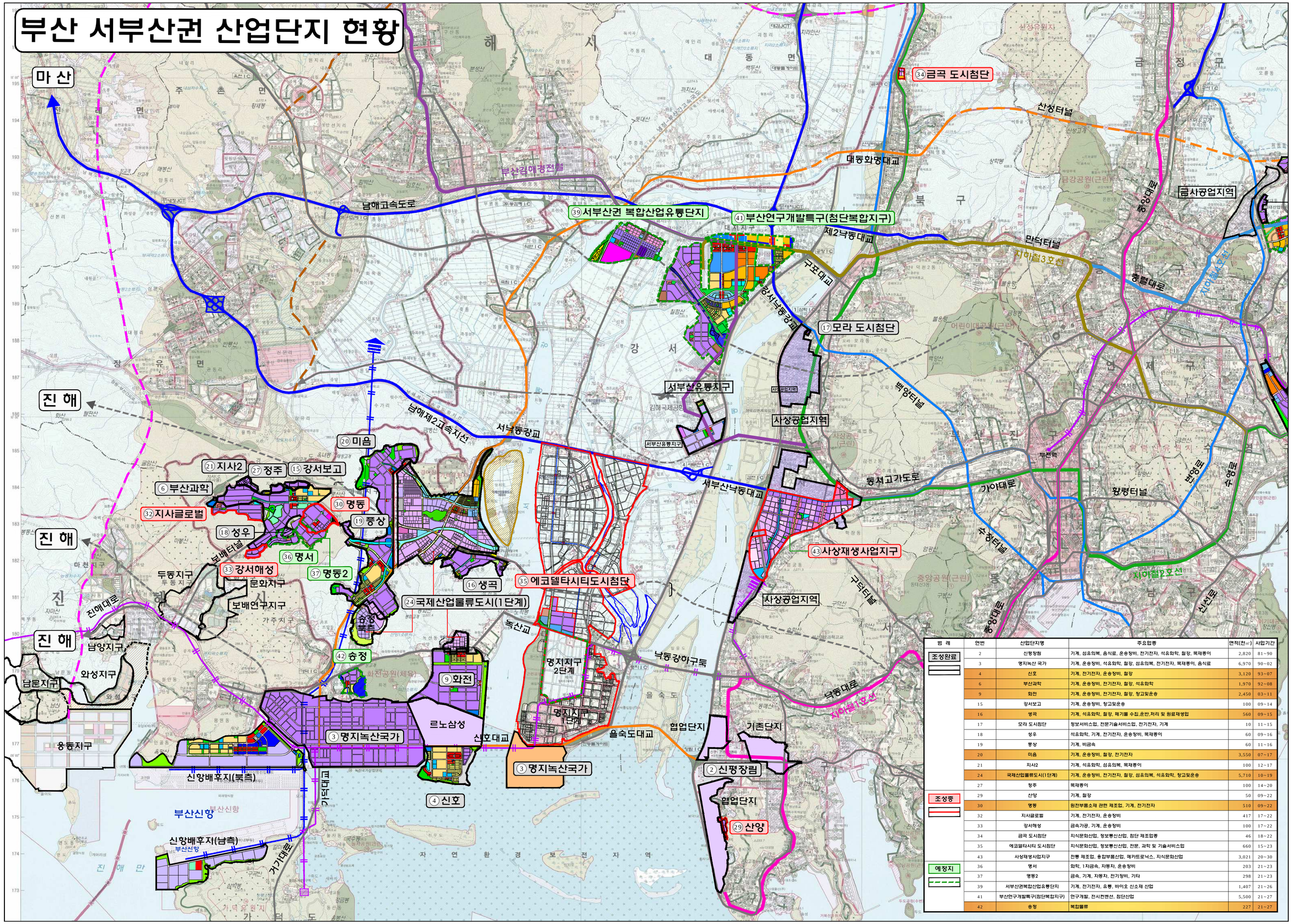

범 례	연번	산업단지명	주요업종	면적(천㎡)	사업기간
조성완료	2	신평장림	기계, 섬유의복, 음식료, 운송장비, 전기전자, 석유화학, 철장, 목재종이	2,820	81~90
	3	명지녹산 국가	기계, 운송장비, 석유화학, 철장, 섬유의복, 전기전자, 목재종이, 음식료	6,970	90~02
	4	신호	기계, 전기전자, 운송장비, 철장	3,120	93~07
	6	부산과학	기계, 운송장비, 전기전자, 철장, 석유화학	1,970	92~08
	9	화전	기계, 운송장비, 전기전자, 철장, 창고및운송	2,450	03~11
	15	강서보고	기계, 운송장비, 창고및운송	100	09~14
	16	생곡	기계, 석유화학, 철장, 폐기물 수집,운반,처리 및 원료재생업	560	09~15
	17	모라 도시첨단	정보서비스업, 전문기술서비스업, 전기전자, 기계	10	11~15
	18	성우	석유화학, 기계, 전기전자, 운송장비, 목재종이	60	09~16
	19	중상	기계, 비금속	60	11~16
	20	미음	기계, 운송장비, 철장, 전기전자	3,550	07~17
	21	지사2	기계, 석유화학, 섬유의복, 목재종이	100	12~17
	24	국제산업물류도시(1단계)	기계, 운송장비, 전기전자, 철장, 섬유의복, 석유화학, 창고및운송	5,710	10~19
	27	정주	목재종이	100	14~20
조성중	29	산양	기계, 철장	50	09~22
	30	명동	원전부품소재 관련 제조업, 기계, 전기전자	510	09~22
	32	지사글로벌	기계, 전기전자, 운송장비	417	17~22
	33	강서해성	금속가공, 기계, 운송장비	100	17~22
	34	금곡 도시첨단	지식문화산업, 정보통신산업, 첨단 제조업종	46	18~22
	35	에코델타시티 도시첨단	지식문화산업, 정보통신산업, 전문, 과학 및 기술서비스업	660	15~23
	43	사상재생사업지구	전통 제조업, 융합부품산업, 메카트로닉스, 지식문화산업	3,021	20~30
예정지	36	명서	화학, 1차금속, 자동차, 운송장비	203	21~23
	37	명동2	금속, 기계, 자동차, 전기장비, 기타	298	21~23
	39	서부산권복합산업유통단지	기계, 전기전자, 유통, 바이오 신소재 산업	1,407	21~26
	41	부산연구개발특구(첨단복합지구)	연구개발, 전시컨벤션, 첨단산업	5,500	21~27
	42	송정	복합물류	227	21~27